



ATELIER RUSSO
architecture

ATELIER RUSSO Architecture
30 allée des primevères 130121 marseille
contact@arc-architectes.com - tel: 06 13 28 90 32
Ordre des Architectes: S22566 - SAS au capital de 2500€ - RCS 900 210 279



Franco RUSSO
Architecte

EXPÉRIENCE PROFESSIONNELLE

- 1er Juin 2021 **CRÉATION DE L'ATELIER RUSSO ARCHITECTURE**
Président fondateur
- 2005 - 2021 **TANGRAM ARCHITECTES,**
Responsable du Pôle des Equipements Recevant du Public (ERP)
Membre du CODIR
- 2001 - 2004 **AYMERIC ZUBLENA ARCHITECTES / SCAU**
Chef de projet
- 2000 - 2001 **ATELIER D'ARCHITECTURE ROLAND CASTRO ET SOHPIE DENISSOF**
Architecte
- 1999 - 2000 **INSTITUT D'AMENAGEMENT ET D'URBANISME DE LA REGION ILE DE FRANCE**
Dessinateur - Projeteur
- 1987 -1991 **ALTHAUS ARCHITEKTEN AG**
Dessinateur - Projeteur - Contrat en alternance

FORMATION

- 2012 **Enveloppe des constructions bois, FCBA AVIGNON**
- 2007 **HQE, Sésame - Marseille.**
- 2000 **Diplôme d'architecte - Université de Venise**
Institut Universitaire d'Architecture de Venise- Italie
- 1991 **Diplôme de Dessinateur en Bâtiment (formation en alternance)**
Ecole Professionnelle de l'Industrie et de l'Artisanat de Berne - Suisse

EXPÉRIENCE PROFESSIONNELLE DÉTAILLÉE

ATELIER RUSSO Architecture, Marseille

Centre d'Hébergement et de Réinsertion Sociale - AFOR Marseille

Réaménagement et rénovation intérieure, 1M€ pour 1750m², Mission complète

Projet Redman, la Fare les Oliviers

programme mixte tertiaire-surface commerciale, Mission complète - 2M€ pour 1640m², Mission complète

Centre hospitalier Edouard Toulouse, Marseille

Rénovation d'un pavillon d'hébergement et création d'une unité de soins intensif, 2,5M€ pour 3500m², Mission complète

Clinique psychiatrique Sainte Marthe / Saint Joseph, Marseille

Réhabilitation et extension, 7,8M€ pour 3600m², Mission complète

Hôpital Saint Joseph, Marseille

- Réaménagement du plateau maintenance du bâtiment Sainte Monique, 1,5 M€ pour 900m² - études et suivi de chantier

- Création de 17 Chambres - suivi de chantier

- Réalisation d'un Bâtiment Modulaire pour un Scanner IRM, 350k€ pour 125m², suivi de chantier

TANGRAM ARCHITECTES, Marseille

Bâtiment Modulaire Scanner IRM à l'hôpital Saint Joseph, Marseille – 350k€ pour 125m²

Clinique SSR et USLD de 120 lits,

La Salette-Montval pour la fondation Saint Joseph à Marseille – 17M€ pour 6500m²

Centre Médical et dentaire Cosem, à Marseille – 2.5M€ pour 1500m²

Maison de Santé Saint Paul de Mausole :

Clinique psychiatrique et MAS (maison d'accueil spécialisée), à Saint Remy de Provence – Etude de schéma directeur.

Siège social Voyage Privé Groupe,

bureaux, restaurant d'entreprise, centre d'entraînement à Aix-en-Provence - 20 M€ pour 7.500 m².

Campus Universitaire à Aix-en-Provence : Réhabilitation + extension du quartier des Facultés, en Groupement conception / construction, comprenant : bibliothèque et restaurant universitaires de Droit, Faculté des Lettres et Sciences Humaines, Cœur Campus, parking silo, crèche, espaces publics - 75 M€ pour 47.300 m² + 15.000 m² d'espaces extérieurs.

EHPAD de 70 lits à Malaucène, en groupement conception / construction - 5.8 M€ pour 3.766 m².

Centre de dialyse de 72 lits + Centre de procréation médicalement assistée, à Marseille - 11 M€ pour 7.000 m².

Hôtel Feuillants : Restructuration d'un îlot en un hôtel 4* référencé Mercure, avec brasserie, spa, sur la Canebière à Marseille - 8 M€ pour 3.752 m².

Victoria Palazzo : Restructuration d'un îlot haussmannien en résidence pour personnes âgées (126 logements) quartier République à Marseille - 10.2 M€ pour 7.615 m².

L'Ensoleillé : 5 immeubles de bureaux BEPOS - RT 2005, BDM niveau Or, à Aix-en-Provence - conçus et réalisés entièrement en bois - 10.5 M€ pour 6.650 m².

Clinique de Soins de Suite et de Rééducation fonctionnelle : extension de 36 lits et pôle de soins, à Montfavet - 5.9 M€ pour 4.400 m².

Hôtel 2* et 4* de 300 chambres et bureaux Saffim, à Marseille – 21M€ pour 11 000m².

Hôtel 3* de 114 chambres et 5 villas, + centre de thalassothérapie, restaurant, salles de réunions à Martigues Sainte-Croix - 18 M€ pour 9.300 m².

EHPAD de 84 lits dont 28 en unité Alzheimer , à Villelaure - 5 M€ pour 4.200 m².

EHPAD de 94 lits dont 28 en unité Alzheimer, à Aubagne - 5.2 M€ pour 4.897 m².

Lodge Aventure à Saint-Bauzile de Montmel : Hôtel 4 * avec piscine, bar, restaurant, spa

Restructuration hôtelière, à Saint-François à la Guadeloupe et aux Trois-Ilets à la Martinique.

AYMERIC ZUBLENA ARCHITECTE – SCAU, Paris

Hôpital de Alba-Bra de 650 lits, à Turin, Italie.

Hôpital de la Timone, pôle parents / enfants et bâtiment médico / à Marseille (Concours)

Ecole Nationale Supérieure des Mines de Provence à Gardanne (Concours lauréat).

ÉDUCATION

CRECHE AFOR, MARSEILLE

Maître d'Ouvrage: ASSOCIATION SAINT JOSEPH / AFOR

Architecte mandataire: ATELIER RUSSO Architecture

Mission: Conception - Toutes phases ETUDES + Maîtrise d'Oeuvre d'Exécution

Programme: Crèche de 42 berceaux

Surface: 850 m² SDP.

Montant des travaux: - € HT

Réalisation: Etude en cours

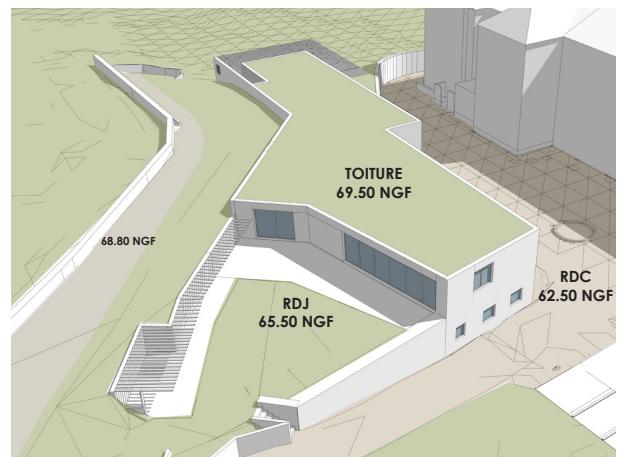
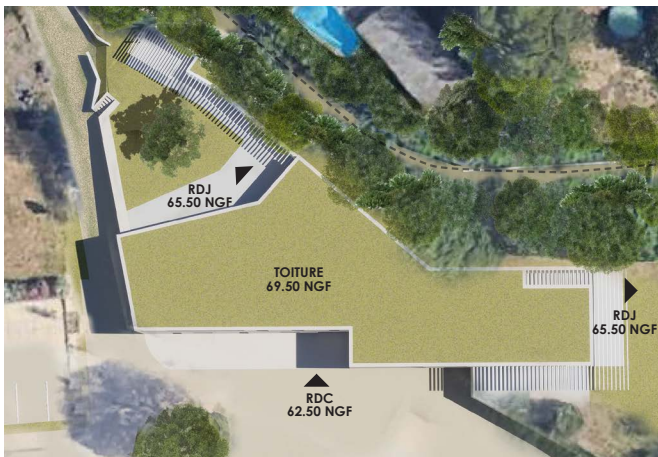
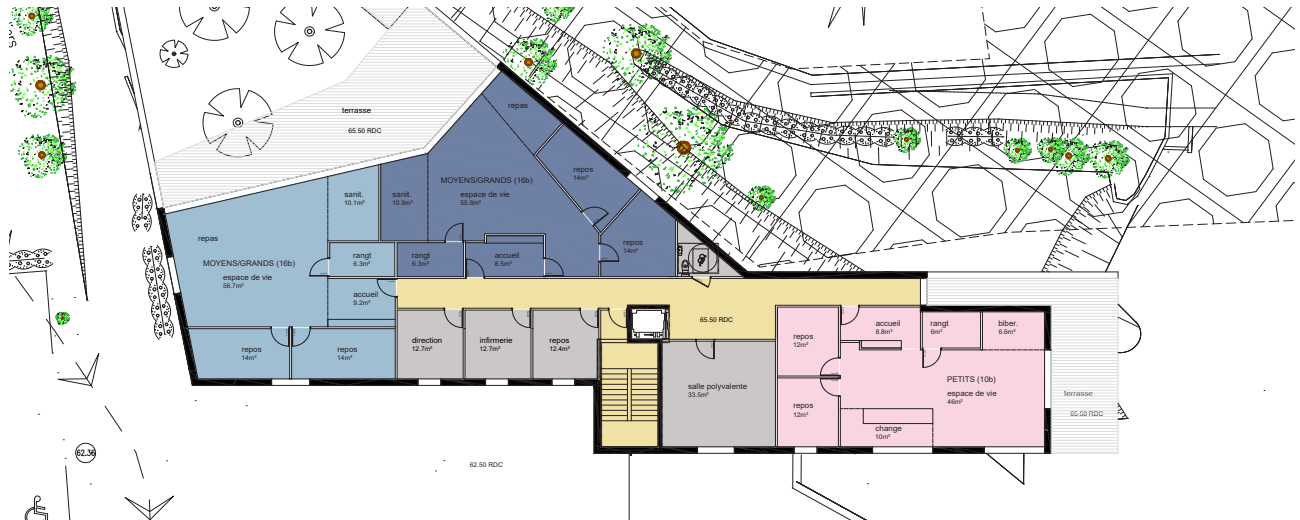

GROUPE SCOLAIRE SIMONE VEIL

Villeurbanne

Maître d'Ouvrage: VILLE DE VILLEURBANNE

Architecte: Tangram Architectes (mandataire, Direction de projet ph étude: F. Russo), Amelia Tavella (Architecte associé)

Mission: Conception - Toutes phases ETUDES + Maîtrise D'Oeuvre d'Exécution

Programme: Groupe scolaire de 15 classes (9 élémentaires et 6 maternelles), restaurant scolaire et EAJE de 42 enfants

Surface: 3750 m² SDP

Montant des travaux: 9.1 M€ HT

Réalisation: 2019-2023



POLE EDUCATIF

Aubagne

Maître d'Ouvrage: VILLE D'AUBAGNE

Architecte: Archi 5 (mandataire); Tangram Architectes (architecte associé, direction de projet: Franco RUSSO)

Mission: Concours Lauréat

Programme: Groupe scolaire de 6 classes maternelles, 14 classes élémentaires, pôle restauration, pôle vie de quartier

Surface: 3500m² SDP

Montant des travaux: 10 M€ HT

Réalisation: concours lauréat 2020



NORD

SUD

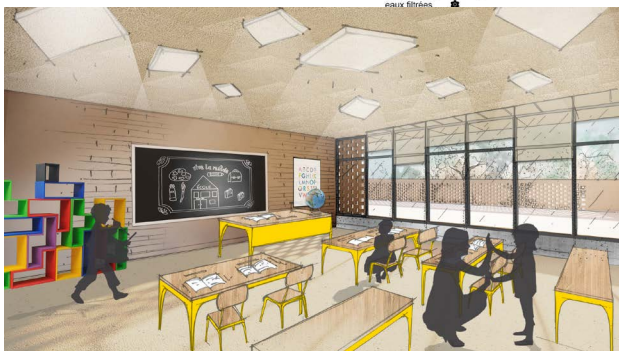
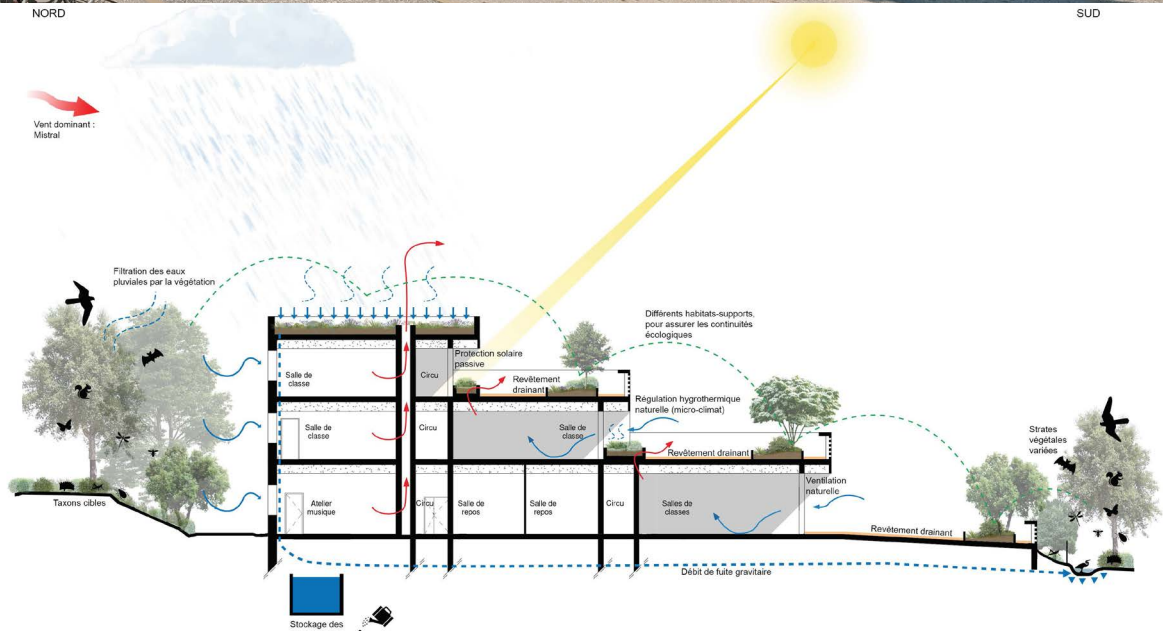

PLAN CAMPUS

Aix-En-Provence

Maître d'Ouvrage: Aix Marseille Université, Ministère de l'éducation

Groupement: Eiffage Concessions; Architecte: Tangram Architectes (Direction de projet: F. RUSSO), Carta & Associés, EAI

Mission: Conception - Toutes phases ETUDES + Maîtrise d'Oeuvre d'Exécution

Programme: Réhabilitation du quartier des Facultés d'Aix en Provence

Surface: 47 000 m² SDP + 15000m² d'espaces extérieurs

Montant des travaux: 75 M€ HT

Réalisation: 2018



SANTÉ & MÉDICO SOCIAL

BÂTIMENT QUALITE DE VIE AU TRAVAIL, AIX EN PROVENCE

Maître d'Ouvrage: CENTRE HOSPITALIER MONTPERRIN, AIX EN PROVENCE

Architecte mandataire: ATELIER RUSSO Architecture

Mission: Concours non lauréat

Programme: Construction d'un bâtiment pour la qualité de vie au travail

Surface: 250 m² SDP.

Montant des travaux: 500 000 € HT

Réalisation: 2023

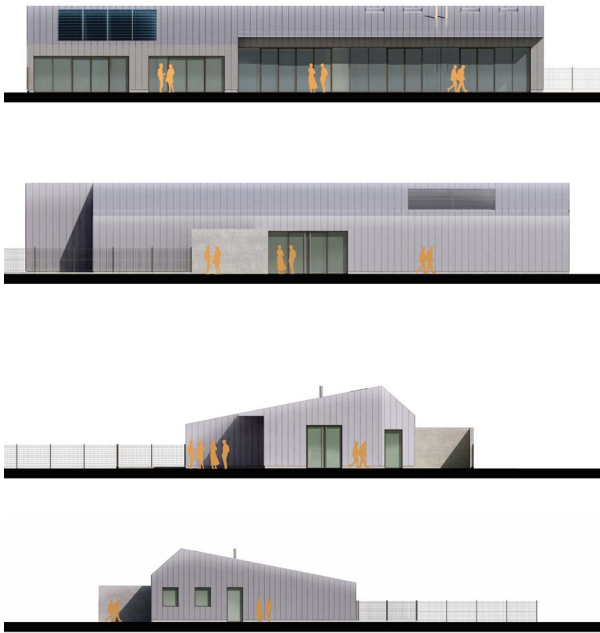

CENTRE HOSPITALIER EDOUARD TOULOUSE, Marseille

Maître d'Ouvrage: CENTRE HOSPITALIER EDOUARD TOULOUSE

Architecte mandataire: ATELIER RUSSO Architecture

Mission: Conception - Toutes phases ETUDES + Maîtrise d'Oeuvre d'Éxecution

Programme: Extension et réaménagement du pavillon 8 (2 Unités d'hosp. de 40lits + 1 Unité de soins intensif)

Surface: 3600 m² SDP.

Montant des travaux: 2 450 000 € HT

Réalisation: 2022 - en cours

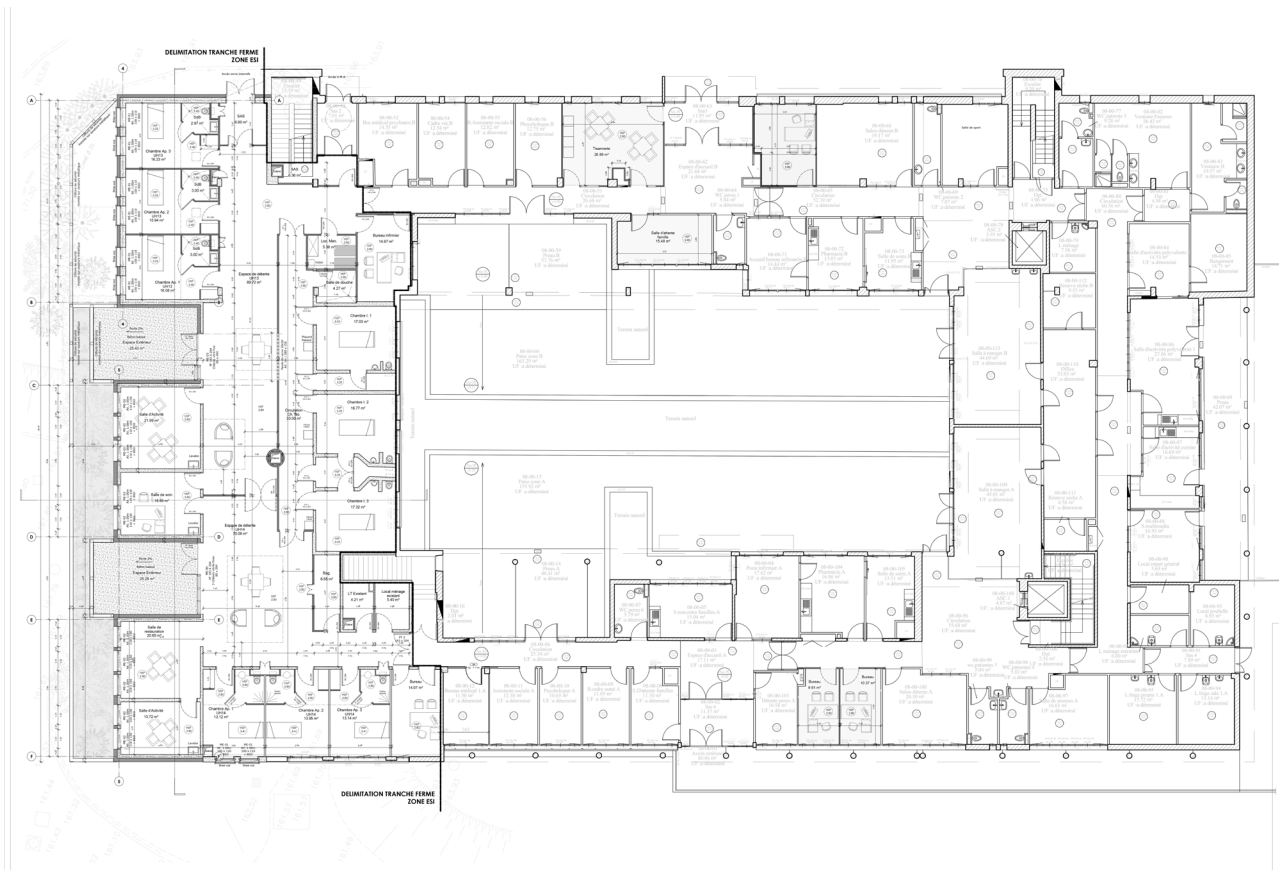

CLINIQUE PSYCHIATRIQUE SAINTE MARTHE, Marseille

Maître d'Ouvrage: FONDATION HÔPITAL SAINT-JOSEPH / ASSOCIATION GERMAINE REBOUL LACHAUX

Architecte mandataire: ATELIER RUSSO Architecture

Mission: Complète / Conception - Toutes phases ETUDES + Maîtrise d'Oeuvre d'Exécution

Programme: Extension et réhabilitation complète de la clinique psychiatrique Sainte Marthe - Saint Joseph

95 ch avec création de sdb privatives, ITE des façades + ME, Energie Photovoltaïque et Solaire thermique, Consultations externes, nouveau restaurant et cuisine, administration, accueil de jour

Surface: 3 600 m² SDP.

Montant des travaux: 7 800 000 € HT

Réalisation: 2021 - en cours



HÔPITAL SAINT JOSEPH, BÂT SAINTE MONIQUE

Marseille

Maître d'Ouvrage: FONDATION HÔPITAL SAINT-JOSEPH

Architecte: ATELIER RUSSO Architecture

Mission: Conception - Toutes phases ETUDES + Maîtrise d'Oeuvre d'Éxecution

Programme: Rénovation et réaménagement du plateau maintenance et logistique

Surface: 900 m² SDP.

Montant des travaux: 1 500 000 € HT

Réalisation: 2021 - 2022

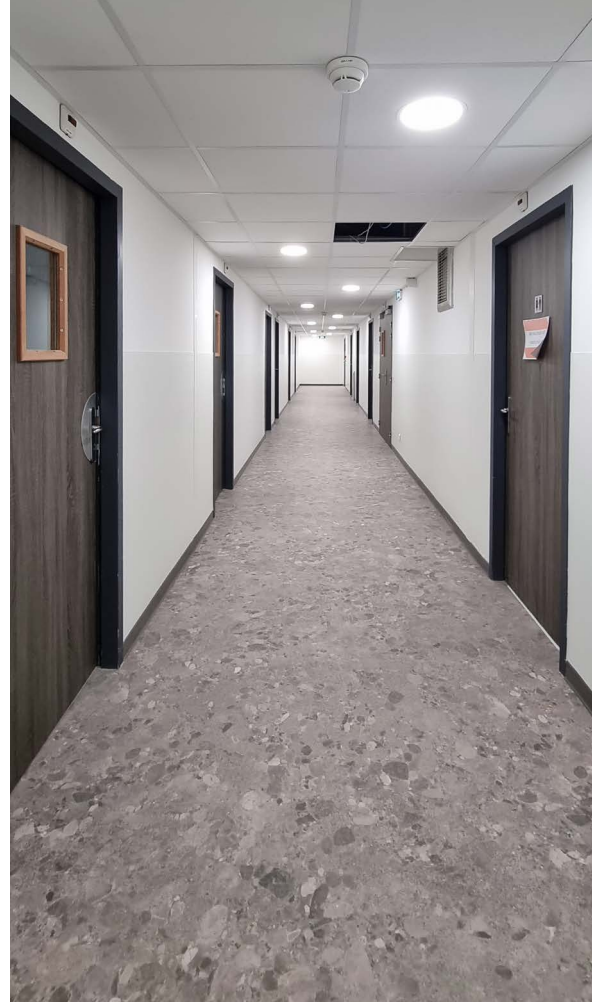

RÉNOVATION CHAMBRES HÔPITAL SAINT-JOSEPH

Marseille

Maître d'Ouvrage: FONDATION HÔPITAL SAINT-JOSEPH

Architecte: ATELIER RUSSO Architecture

Mission: Maîtrise d'Oeuvre d'Exécution

Programme: Création de 17 chambres

Surface: 350 m²

Montant des travaux: NC

Réalisation: 2021



SCANNER HÔPITAL SAINT-JOSEPH

Marseille

Maître d'Ouvrage: FONDATION HÔPITAL SAINT-JOSEPH

Architecte: Tangram Architectes + Atelier Russo Colas

Mission: Maîtrise d'Oeuvre d'Éxecution

Programme: Création d'un espace dédié à l'installation d'un scanner

Surface: 100 m² SDP.

Montant des travaux: 350 K€ HT

Réalisation: 2021



SSR-USDL - LA SALETTE

Marseille

Maître d'Ouvrage: FONDATION HÔPITAL SAINT-JOSEPH

Architecte: Tangram Architectes (direction de projet: Franco RUSSO)

Mission: Conception - Toutes phases ETUDES + Maîtrise d'Oeuvre d'Éxecution

Programme: Construction d'une clinique SSR et USLD de 120 lits

Surface: 6 650 m² SDP

Montant des travaux: 17 M€ HT

Réalisation: 2019 - 2021

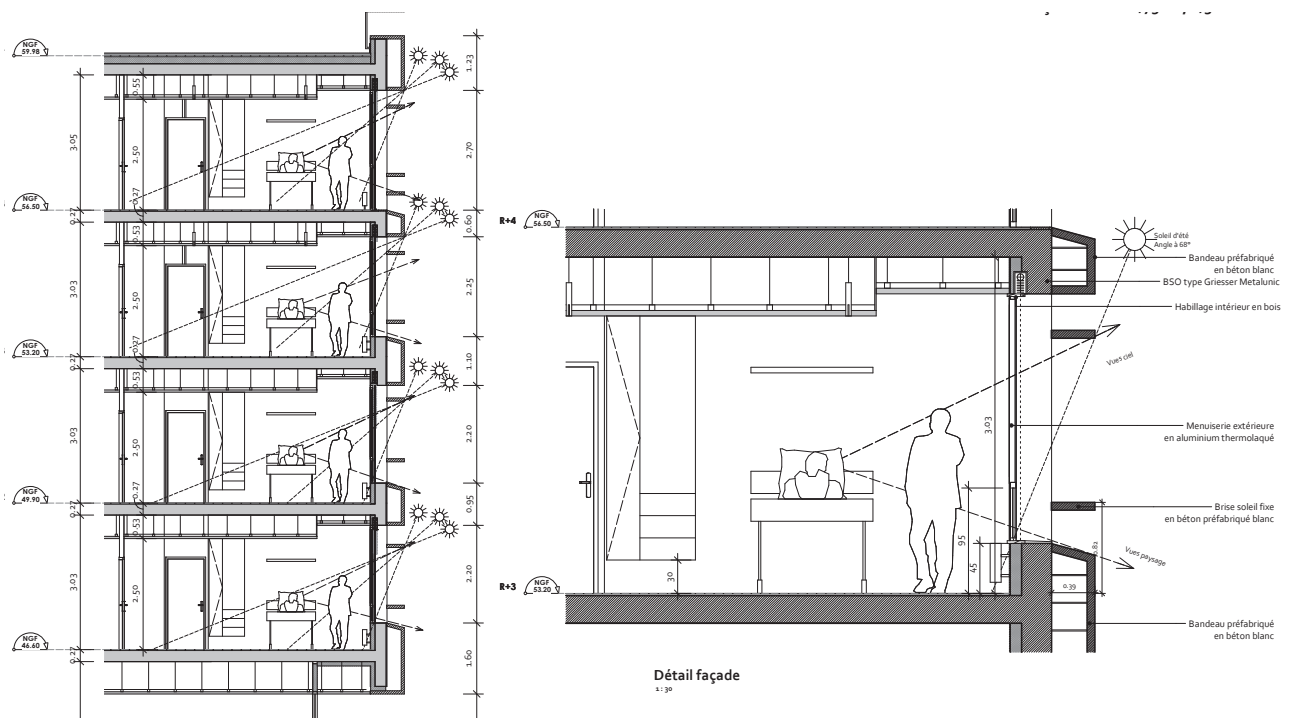

CENTRE DE DIALYSE DIAVERUM

Marseille

Maître d'Ouvrage: FONDATION HÔPITAL SAINT-JOSEPH

Architecte: Tangram Architectes (direction de projet: Franco RUSSO)

Mission: Conception - Toutes phases ETUDES + Maîtrise d'Oeuvre d'Exécution

Programme: Construction d'un centre de dialyse de 72 lits + un centre de procréation médicalement assisté.

Surface: SDO 6 480 m² soit 5 050 m² SDP

Montant des travaux: 12,5 M€ HT

Réalisation: 2010 - 2016



GYPTIS «Colline»

Marseille

Maître d'Ouvrage: INSTITUT GIPTIS - REDMAN

Architecte: Sou Fujimoto / Tangram Architectes (direction de projet: Franco RUSSO)

Mission: Concours - Non lauréat

Programme: Institut de recherche et de médecine translationnelle pour les maladies rares

Surface: 21 230 m² SDP.

Montant des travaux: 40,7 M€ HT



RÉSIDENCE MARIE CURIE II

La Garde

Maître d'Ouvrage: COMMUNE DE LA GARDE - SAGEP

Architecte: Tangram Architectes (direction de projet: Franco RUSSO)

Mission: Concours - non lauréat

Programme: Résidence pour personnes âgées type foyer-logements de 75 studios + création mobilier

Surface: 4 950 m² SDP

Montant des travaux: 6.3 M€ HT



EHPAD LE CENTENAIRE

Malaucène

Maître d'Ouvrage: CITADIS

Architecte: Tangram Architectes (direction de projet: Franco RUSSO)

Mission: Conception - Réalisation avec Eiffage Construction: Toutes phases ETUDES + Suivi Architectural

Programme : Construction d'EHPAD de 70 lits (y.c pôle d'activité et soins adaptés)+ restaurant et services

Surface : SDO 5 200 m² soit 3 400 m² SDP

Montant des travaux : 5,8 M€ HT



LA CRYALIDE

Marseille

Maître d'Ouvrage: UNAPEI - ASSOCIATION LA CRYALIDE

Architecte: Tangram Architectes (direction de projet: Franco RUSSO)

Mission: Concours - Non lauréat

Programme : Construction d'un foyer de vie, un accueil de jour, un restaurant, le siège de l'association, une résidence médico-sociale, un centre médical, une école Montssori

Surface : 11 940 m² SDP

Montant des travaux : 19 M€ HT



EHPAD

Aubagne

Maître d'Ouvrage: BOUYGUES IMMOBILIER

Architecte: Tangram Architectes (direction de projet: Franco RUSSO)

Mission: Conception - Toutes phases ETUDES + Maîtrise d'Oeuvre d'Exécution

Programme : EHPAD de 94 lits d'hébergement

Surface : 4 900 m² SDP

Montant des travaux : 5,2 M€ HT

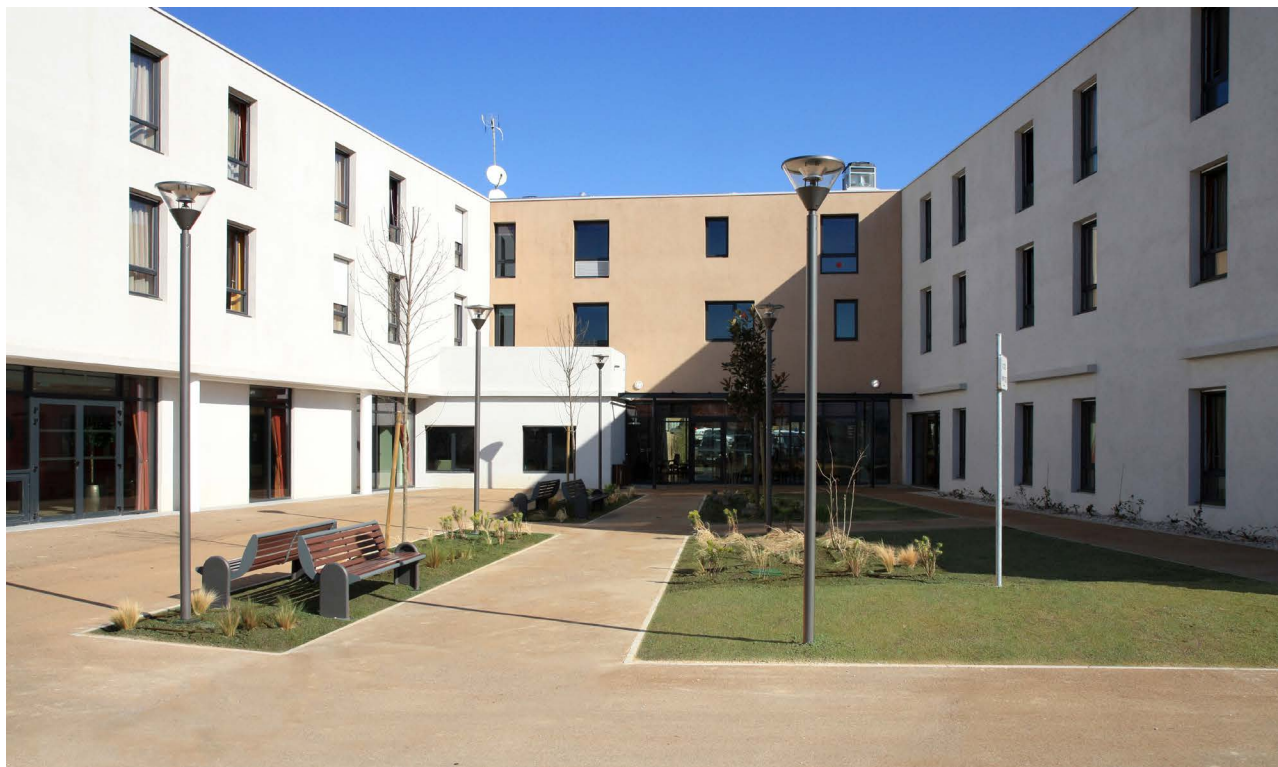

CLINIQUE SSR MONTFAVET

Avignon

Maître d'Ouvrage: MEDICA FRANCE

Architecte: TANGRAM ARCHITECTES (direction de projet: Franco RUSSO)

Mission: Conception - Toutes phases ETUDES + Maîtrise d'Oeuvre d'Exécution

Programme: Construction d'une clinique SSR de 114 lits (yc extension)

Surface: 6200m² SDP

Montant des travaux: 8.4 M€ HT

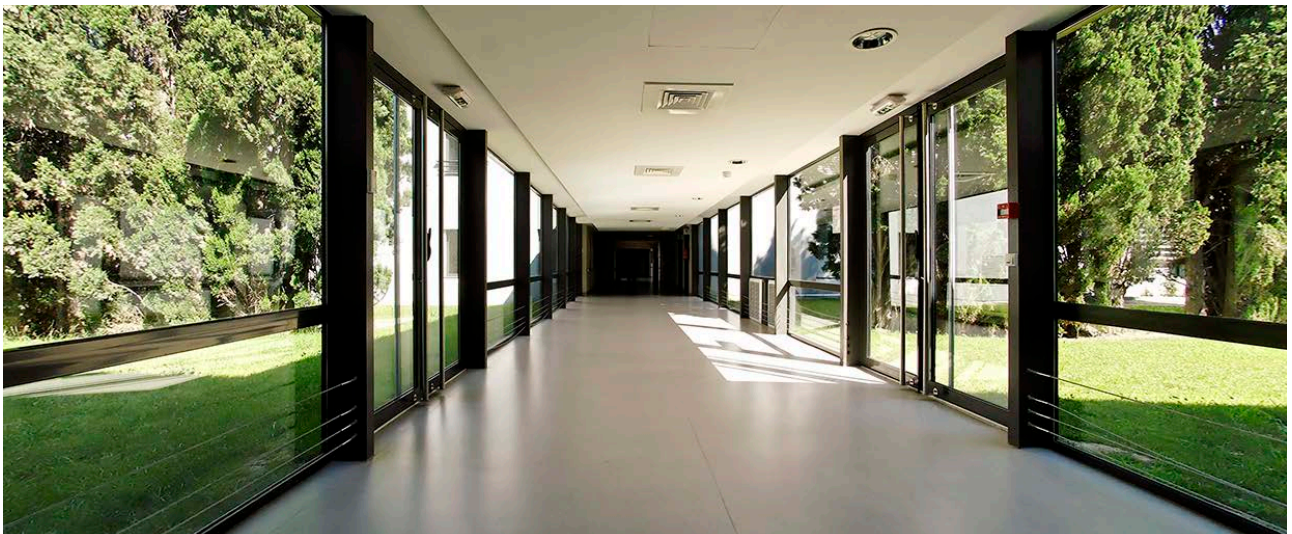

VICTORIA PALAZZO

Marseille

Maître d'Ouvrage: RESIDE ETUDES / AMO : COTEBA / ARTELIA

Architecte: TANGRAM ARCHITECTES (direction de projet: Franco RUSSO)

Mission: Conception - Toutes phases ETUDES + Maîtrise d'Oeuvre d'Exécution

Programme : Réhabilitation d'un ensemble immobilier de 5 commerces + résidence avec services de 116 chambres

Surface : 7 615 m² SDP

Montant des travaux : Résidence 11,20 M€ HT et commerces 0,85 M€ HT



NOTRE-DAME DES ANGES

Lorgues

Maître d'Ouvrage: LINKCITY

Architecte: TANGRAM ARCHITECTES (direction de projet: Franco RUSSO)

Mission: Concours - Non lauréat

Programme : Marché de conception réalisation d'un EHPAD à Lorgues de 66 lits

Surface : 3 000 m² SDP

Montant des travaux : 4,8 M€ HT



QUAI SAINTE-ANNE

Martigues

Maître d'Ouvrage: PITCH PROMOTION

Architecte: TANGRAM ARCHITECTES (direction de projet: Franco RUSSO)

Mission: Concours

Programme : Construction d'une résidence séniors de 89 appartements

Surface : 3 980 m² SDP

Montant des travaux : NC



DIALYSE

Salon-de-Provence

Maître d'Ouvrage: DIAVERUM

Architecte: Tangram Architectes (direction de projet: Franco RUSSO)

Mission: Conception - Toutes phases ETUDES

Programme: Transformation d'un espace commercial en un centre de dialyse de 24 lits

Surface: 1000 m² SDP.

Montant des travaux: 1.4 M€ HT

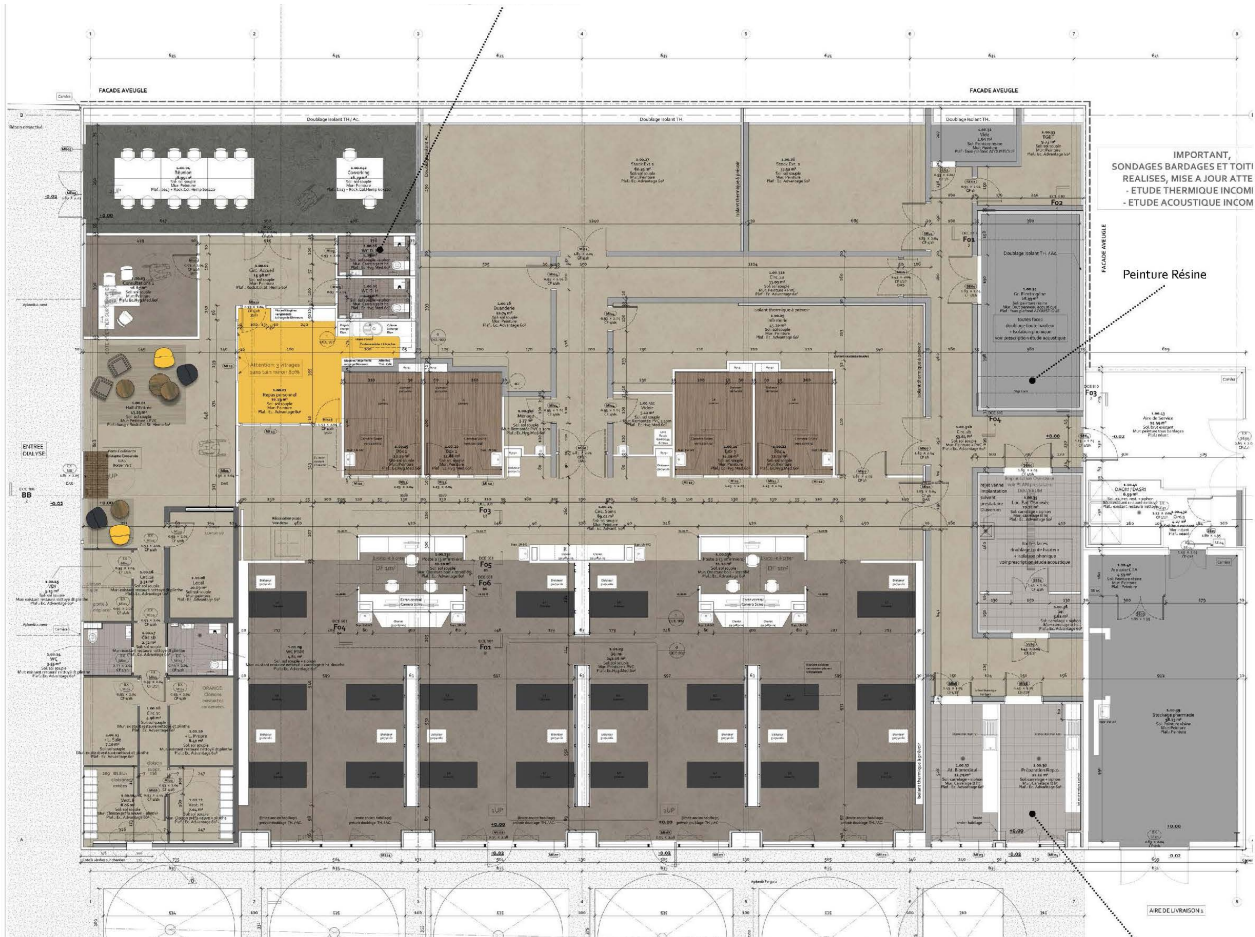

OSPEDALE ALBA-BRA ITALIA

Maître d'Ouvrage: ASL VERDUNO

Architecte: Ayméric Zublena Architectes - SCAU (chef de projet: Franco RUSSO)

Mission: ETUDES DCE

Programme: Hôpital de 650 lits

Surface: 100 000 m² SDP.

Montant des travaux: - M€ HT



HÔTELLERIE

HÔTEL FORBIN - MEININGER **

Marseille

Maître d'Ouvrage: COFFIM

Architecte: Tangram Architectes (Direction de projet: Franco RUSSO)

Mission: Conception - Toutes phases ETUDES + Maîtrise d'Oeuvre d'Exécution

Programme: Auberge de Jeunesse, référence MEININGER

Surface: 6 000 m² SDP

Montant des travaux: 11 M€ HT

Réalisation: livré 2020



Attique:
Habillage métal déployé couleur
champagne



Corps de bâtiment :
Enduit lisse couleur blanc



Soubassement béton matricé
teinte gris



Menuiseries métalliques et vitrage,
teinte gris anthracite



MERCURE CANEBIÈRE ****

Marseille

Maître d'Ouvrage: AGIR PROMOTION

Architecte: Tangram Architectes (direction de projet: Franco RUSSO)

Mission: Conception - Toutes phases ETUDES + Maîtrise d'Oeuvre d'Exécution

Programme: Restructuration d'un îlot en un hôtel 4* de 95 chambres avec brasserie, référencé Mercure

Surface: 3 752 m² SDP.

Montant des travaux: 8 M€ HT

Réalisation: livré 2019

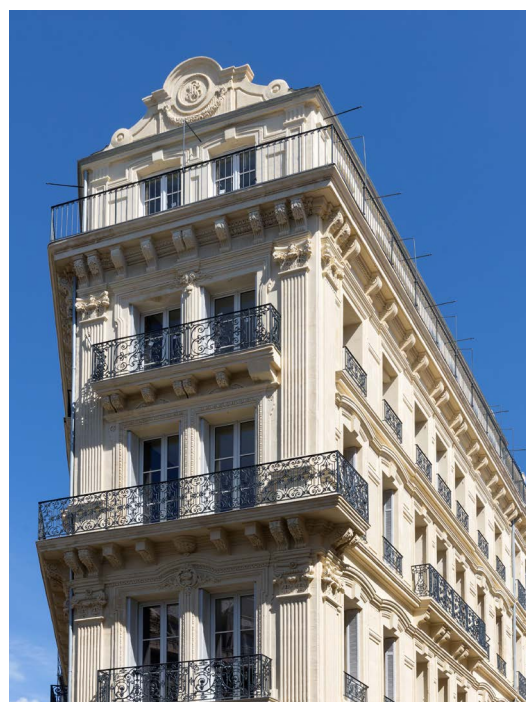

TOYOKO INN **

MARSEILLE

Maître d'Ouvrage: Toyoko - Inn

Architecte: Tangram Architectes (direction de projet: Franco RUSSO)

Mission: Conception - Toutes phases ETUDES + Maîtrise d'Oeuvre d'Exécution

Programme: Hôtel 150 ch + parking

Surface: 5 000 m² SDP

Montant des travaux: 9 M€ HT

Réalisation: livré 2018

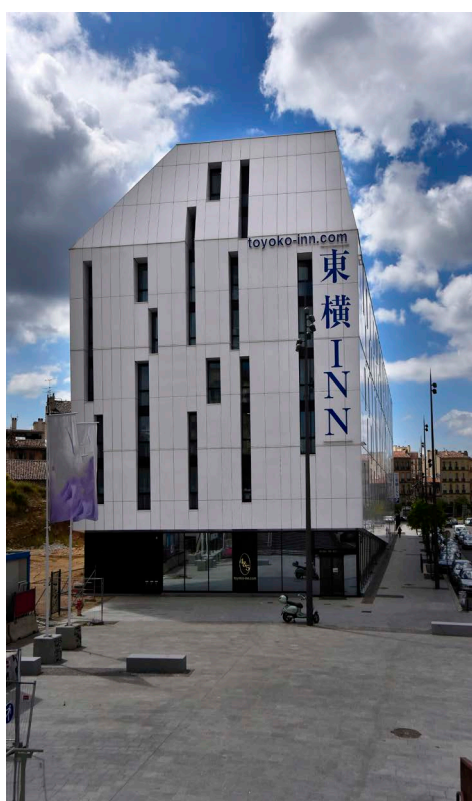

HÔTEL CHANOT ****

Marseille

Maître d'Ouvrage: NAOS Groupe

Architecte: Tangram Architectes (direction de projet: Franco RUSSO)

Mission: Conception - Toutes phases ETUDES

Programme: 1 Hôtel Louvre 90 ch + 1 Hôtel CAmpanile 150 ch + Bureaux Saffim

Surface: 11 000 m² SDP

Montant des travaux: 21 M€ HT

Réalisation: 2013

